DS2P DS4P

Difusores Largo Alcance

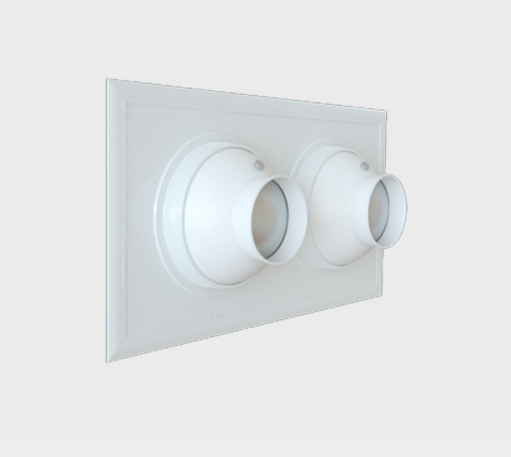

Los difusores de largo alcance modelo DS2P y DS4P son una excelente opción para aplicaciones que demandan grandes volúmenes de aire con tiros bien dirigidos y/o concentrados. Están colocados en un panel cuadrangular con 2 elementos (DS2P) o 4 elementos (DS4P) y cada uno de ellos provee una descarga ajustable de 0 a 38°. Los modelos DS2P y DS4P incluyen una compuerta de regulación de volumen, los modelos DSS2P y DSS4P no la incluyen. Las medidas disponibles son 6", 8", 10", 12", 14", 16" y 20" en paneles de 2 o 4 elementos (consultar tabla de dimensiones). Están fabricados en aluminio con acabado en pintura electrostática en colores de línea: blanco, blanco tablaroca, color aluminio o negro mate. Colores especiales también disponibles.

Características:

- Difusor tipo multi-tobera de largo alcance para inyección
- Montado en panel rectangular, con 2 ó 4 elementos
- Dirección individual de descarga multiorientable de 0° a 38°
- Con compuerta de regulación de volumen (DS2P Y DS4P)
- Sin compuerta (DSS2P Y DSS4P)
- Recomendado para tiros largos y concentrados
- Ideal para aplicaciones en ambientes de alta humedad

Dimensiones:

- Tamaños disponibles de las toberas: 6". 8", 10", 14", 12", 16", 18" y 20"
- Paneles de 2 y 4 elementos (ver tabla de dimensiones)

Materiales y Acabados:

- Toberas fabricadas en aluminio
- Paneles en acero
- Paneles en aluminio disponibles con cargo adicional
- Colores de línea: blanco, blanco tablaroca, negro mate o color aluminio
- Colores especiales también disponibles

Ninguna parte de este documento podrá ser reproducida o retransmitida de cualquier forma, siendo estas: electrónicas o mecanografiadas; incluyendo fotocopiado, grabado y/o cualquier sistema de alojamiento de información sin previo permiso de INNES AIRE S.A. DE C.V.